Andrea Schwery

«KREATIVITäT ist DAS was DU DARAUS MACHST…»

Ich bin Freischaffende Künstlerin, inzwischen seit 2017, mit eigenem Atelier.

Die Malerei, meine eigene Art der Malerei, der Kunst zeigt, dass Kunst Ansichtssache ist. Heutzutage ist Kunst nicht gleich Kunst. Für jeden einzelnen Menschen ist Kunst etwas anderes…die einen lieben das typisch Schöne, andere suchen in der Kunst das Abstrakte… wieder andere sehen Kunst und suchen dabei Empfindungen.

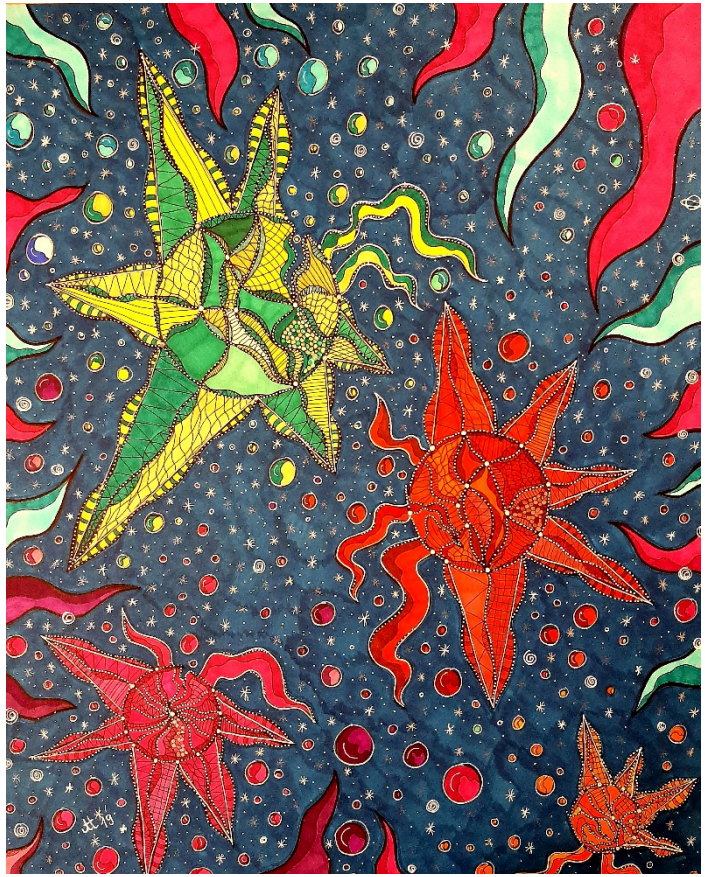

So wie jeder Mensch eigen ist, sollte, muss es die KUNST auch sein.

Denn wer will schon immer das gleiche sehen?

Kunst darf spannend bleiben, anders sein, sie muss nicht in jedes Schema passen. Kunst ist so vielseitig, so bunt wie jeder Künstler selbst.

Meine Kunst bin ICH. Ich verstelle mich nicht, male nicht das, was man meint sehen zu wollen oder müssen. Ich male, ver-male das, was ich bin, was ich empfinde. Das Leben bietet jeden Tag aufs Neue KUNSTBARE Dinge,

Wir müssen uns nur trauen hinzusehen…

www.kunst-mal-anders.com andreaschwery@gmail.com